

Vereinfachte Änderung des Bebauungsplanes

Insel - Gartenstrasse - Marktgemeinde Tittling

gem. § 13 Bau GB durch Deckblatt Nr. 2 vom 07.05.1998

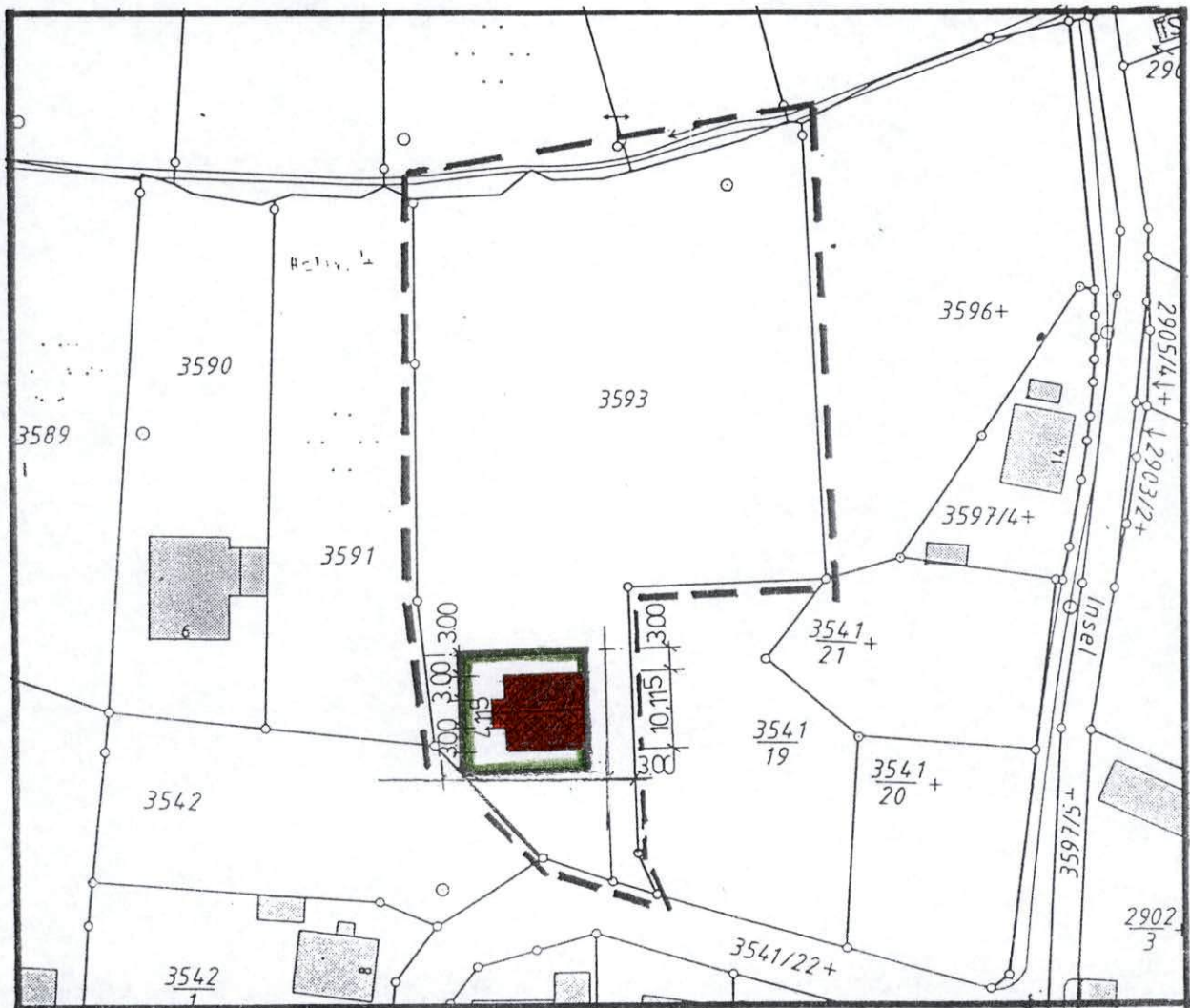

INHALT DER ÄNDERUNGEN :

Auf dem Grundstück Flur Nr. 3593 Gemarkung Tittling sollen Doppel- Reihen- und Einzelhäuser mit Garagen in Fertigteilbauweise errichtet werden. Aufgrund einer kostengünstigen Erstellung und persönlichen Gestaltung, wird die Bebauung auf einer Teilfläche des Grundstückes 3593 vom Bauherren so gewünscht.