

erkerartenwerk
urkarte NO 29-58.16

N . 0 . XXIX . 58 . 16

Maßnahme nur bedingt geeignet)

Passau, den 1.2.95

dem Katasterkartenwerk ist der das Ka-
tellen (Art. 11 Abs. 4 VermKatG). Vervi-
ert und EDV-gespeichert) nur für den
te nicht erlaubt.

Vermessungsamt Passau

ennen Veränderungen berücksichtigt
uch übernommen sind. Der Gebäude-
and abweichen.

IA

us der Flurkarte 1:5000 oder 1:2500
nur bedingt geeignet.

Hain



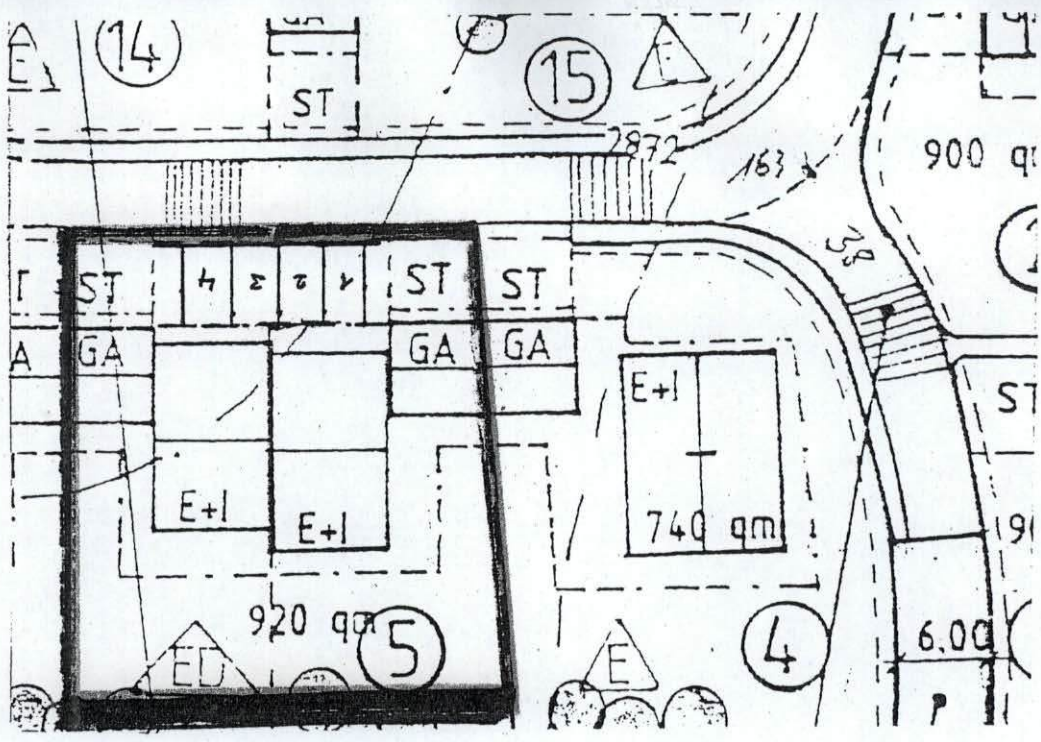

Tittling, 24.04.2000

Fahrer
Zauhar, 1. Bgm.

