

rechtskräftig seit
8.9.2000

Bebauungsplan

Am Tonfeld

Deckblatt Nr. 2

Begründung

Auf Antrag der Eigentümer soll um eine wirtschaftliche Nutzung zu erreichen folgende Festsetzung geändert werden:

Derzeit gültige Fassung

Textliche Festsetzung Nr. 0.02. Maß der baulichen Nutzung zulässig sind bei Errichtung von Doppelhäusern auf Parzelle 5 je ein Doppelhaus mit einer Wohnung je Haushälfte

Beantragte Änderung

zulässig sind bei Errichtung von Doppelhäusern auf Parzelle 5 je ein Doppelhaus mit zwei Wohnungen je Haushälfte. Pro Wohnung sind zwei Stellplätze zusätzlich zu errichten.

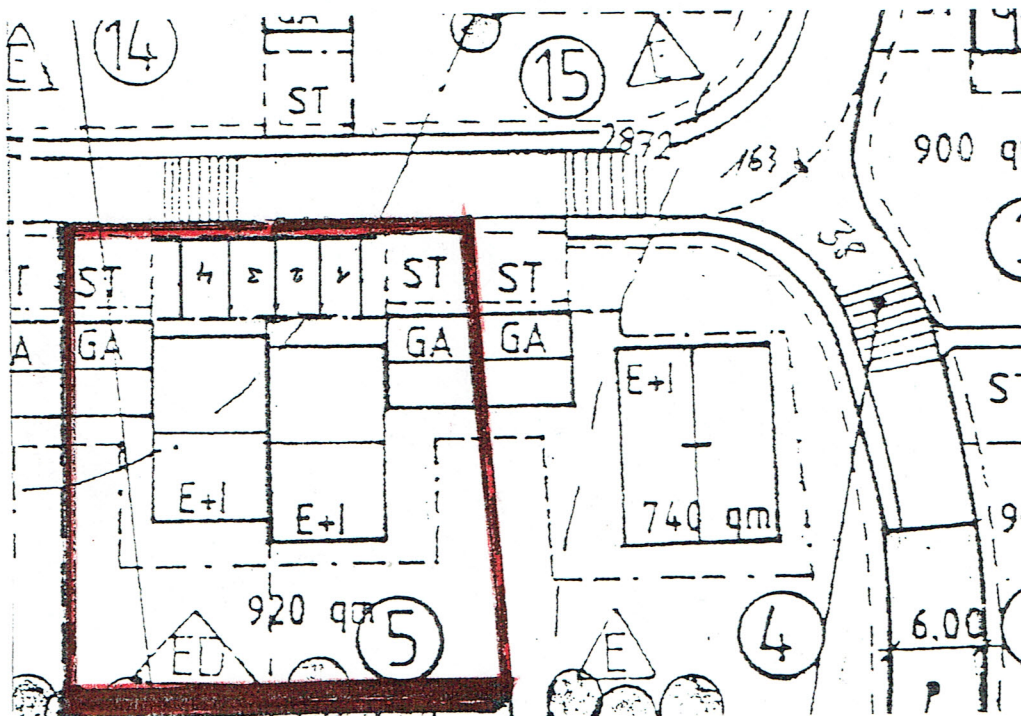

Tittling, 24.04.2000

Zauhar
Zauhar, 1. Bgm.



Verfahrensvermerke

- a) Der Marktgemeinderat Tittling hat in der Sitzung vom 03.05.2000 die Änderung des Bebauungsplanes "Am Tonfeld" durch Deckblatt Nr. 2 vom 24.04.2000 beschlossen.

Tittling, 04.05.2000

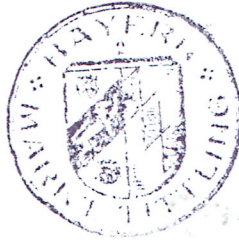

Markt Tittling

Zauhar

Zauhar, 1. Bürgermeister

- b) Gemäß § 13 Nr. 2 und 3 BauGB wurden die betroffenen Nachbarn und die berührten Träger öffentlicher Belange in der Zeit vom 25.05.2000 bis 26.06.2000 beteiligt.

Tittling, 27.06.2000

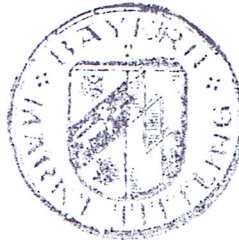

Markt Tittling

Zauhar

Zauhar, 1. Bürgermeister

- c) Der Marktgemeinderat Tittling hat mit Beschluss vom 27.07.2000 das Deckblatt Nr. 2 gemäß § 10 Abs. 1 BauGB als Satzung beschlossen. Der Beschluss wurde am 08.09.2000 ortsüblich durch Amtsblatt und Aushang bekannt gemacht.

Tittling, 23.08.2000



Markt Tittling

Zauhar

Zauhar, 1. Bürgermeister

- d) Das Deckblatt Nr. 2 in der Fassung vom 24.04.2000 wird mit dem Tage der Bekanntmachung, das ist am 08.09.2000 gemäß § 10 Abs. 3 BauGB rechtsverbindlich.

Tittling, 23.08.2000



Markt Tittling

Zauhar

Zauhar, 1. Bürgermeister